

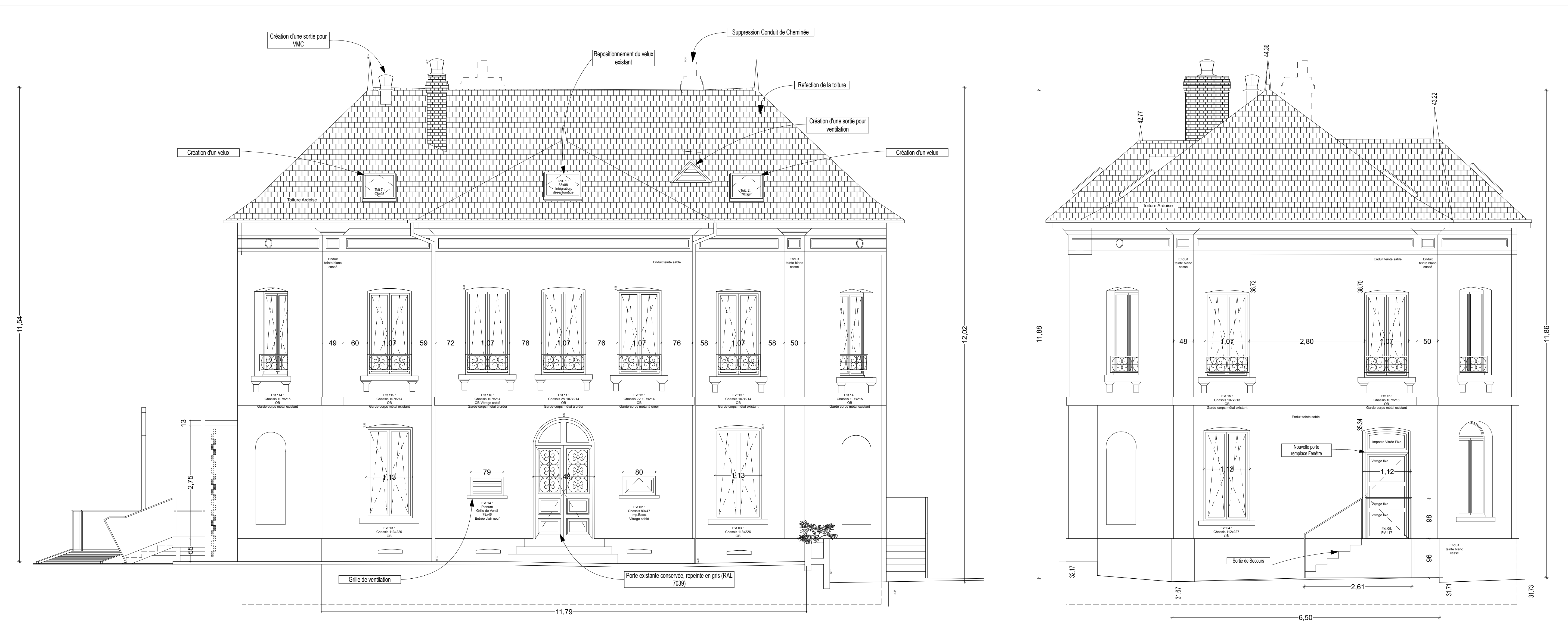

PC 5 - Etat des lieux : façades CERT Ech 1/100



Façade Nord-Est

Façade Nord-Ouest

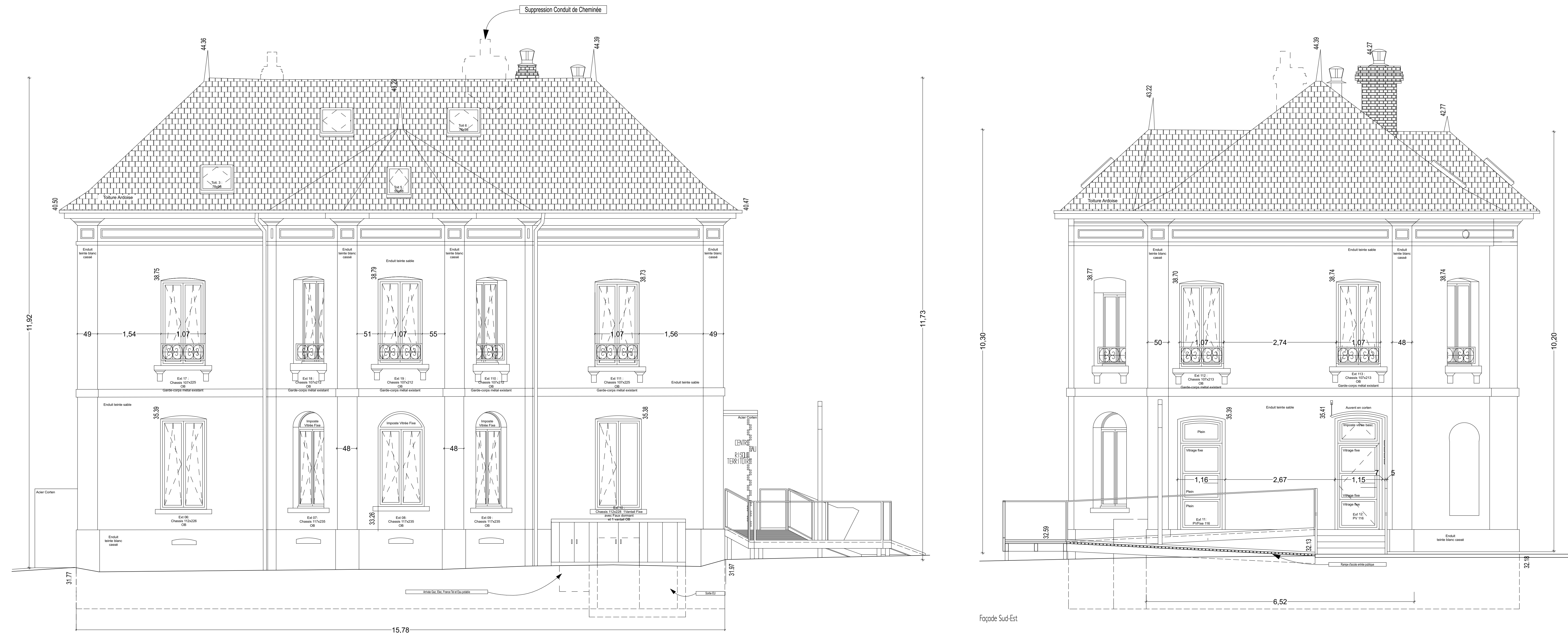

PC 5 - Projet : façades CERT Ech 1/50

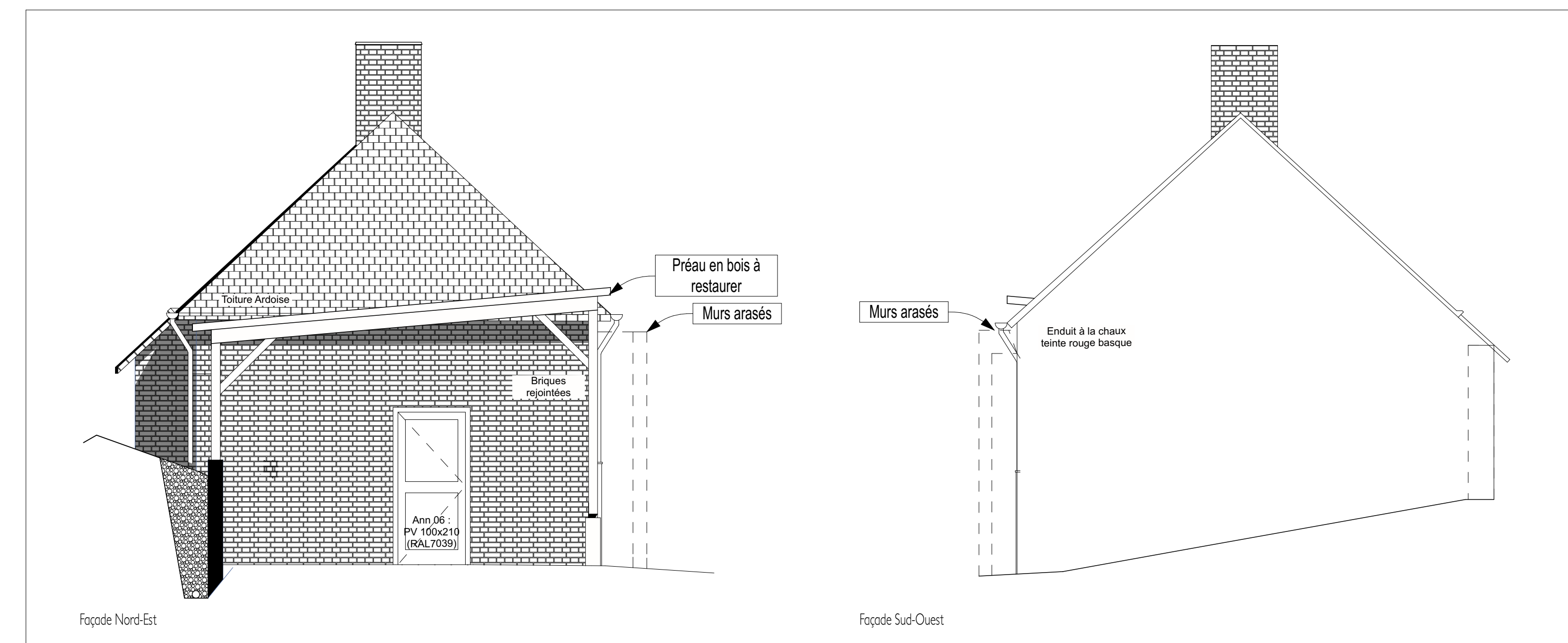

Façade Nord-Est

Façade Sud-Ouest

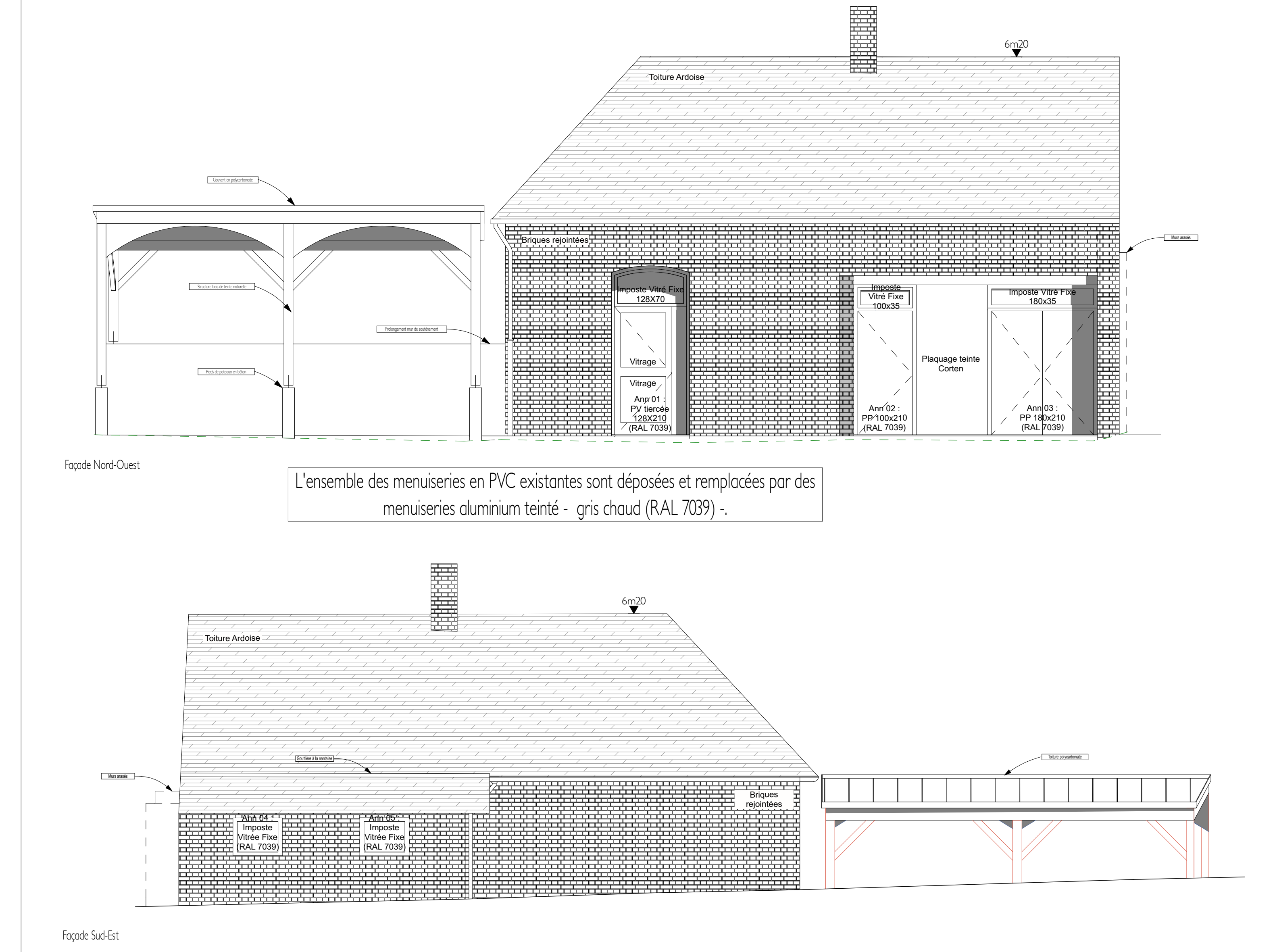

Façade Nord-Ouest

Façade Sud-Est

PC 5 - Projet : façades Annexe A Ech 1/50

MAITRE D'OUVRAGE  
**Syndicat Mixte du Bassin Versant de l'Austreberthe et du Saffimbec**  
 116, Grande rue 76570 LIMESY

OPERATION  
**Centre Eau Risque et Territoire**  
 76743 Villers Ecoles

Atelier d'architecture **tecte** TECTE J.L. BARREY  
 26, rue Saint Jacques 76600 Le Havre  
 T 02 35 21 26 45  
 boje@architectes.org

PLAN N°

Phase PRO  
 Date 07/07/16  
 Echelle VAR

**A0 Façades**

MODIFICATIONS			
Indices	Dates	Objets	Noms
0	07/07/16	Première diffusion	CG
A			
B			
C			
D			